

Stadtgemeinde Neulengbach	<input checked="" type="checkbox"/> Schmutzwasser	Nr. SW 001
	<input checked="" type="checkbox"/> Regenwasser	Nr. RW 001
	Mischwasser	Nr.
	<input checked="" type="checkbox"/> Wasserleitung	Nr. WL 001
Hausanschluss - Protokoll		
Fa. Kicking, 3071 Böheimkirchen ausführende Baufirma	Dez 2011 Datum der Errichtung	159/3 Parzelle Nr.

Besitzer / Anschrift / Telefon: GROMANN Reinhard 1100 Bucheng. 67B
0664 / 4350879

Liegenschaft - Adresse: unbebaut - südlich Schönfelderstr 15

Aufschließung Schönfeld Sportplatz BA

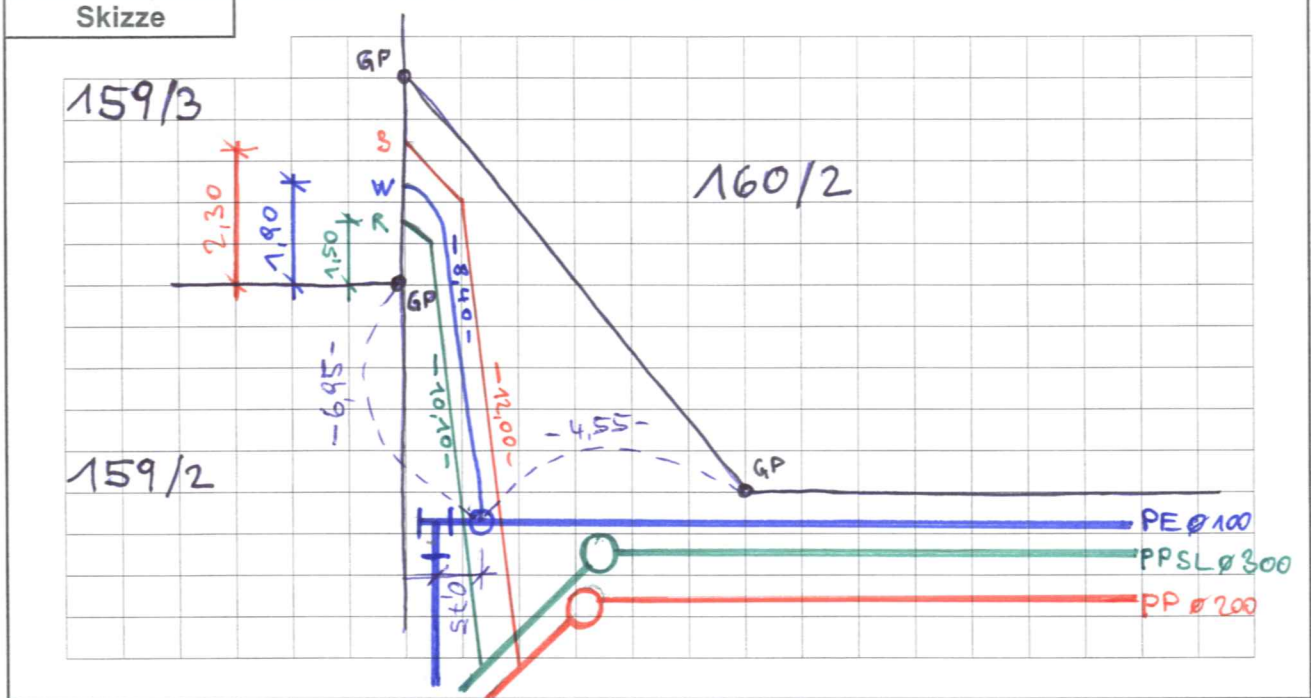

HA Schmutzwasser	Material PP SN10	Dimension 150	Tiefe an der Grenze 2,00
HA Regenwasser	Material PP SN10	Dimension 150	Tiefe an der Grenze 2,00
HA Mischwasser	Material	Dimension	Tiefe an der Grenze
HA Wasserleitung	Material PE 80	Dimension 1"	Tiefe an der Grenze 1,30

Fotos: DSC00411, 00412, 00413, 00414 | PICT 2061 | PICT 2086 | PICT 2102
PICT 2103



DSC00412

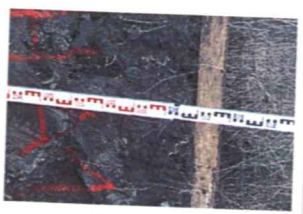

DSC00413



DSC00411

Baufirma / Datum: *A. Schulz*
Bauaufsicht / Datum: 22.12.2011